

Interactive Zoning Map User Manual

Manual de Zonificación del Mapa Interactiva

DEVELOPMENT SERVICES | 801 4th St, Marble Falls, TX 78654

1. Go to <http://marblefallstx.gov/576/Interactive-Zoning-Map>
2. Type your address into the Search Bar in the top right corner.
Please use the format: STREET ADDRESS, CITY, STATE, ZIP (e.g., 606 AVENUE N, MARBLE FALLS, TX 78654).

Escriba su dirección en la barra de búsqueda en la esquina superior derecha.

Utilice el formato: DIRECCIÓN, CIUDAD, ESTADO, CODIGO POSTAL (e.g., 606 AVENUE N, MARBLE FALLS, TX 78654).

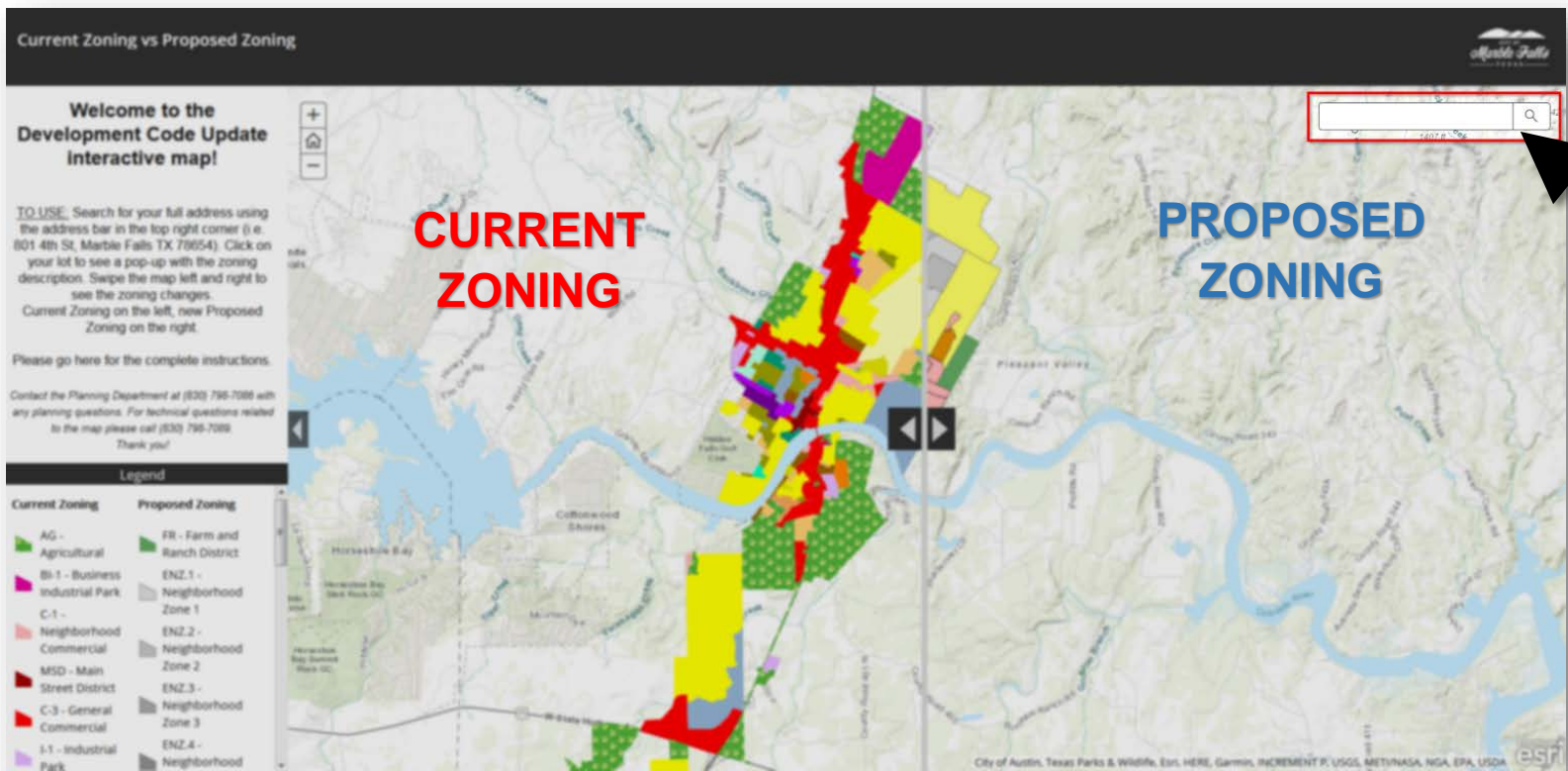

3. Click on the address in the drop down menu that best matches your City of Marble Falls address.
The map will automatically zoom to that location.

*Haga clic la dirección en el menú desplegable que mejor se adapte a su dirección en Marble Falls.
El mapa se acercará automáticamente a esa ubicación.*



Note: Use either the Zoom In/Zoom Out buttons located on left side of the map or the mouse scroll wheel to zoom to your preferred scale.

Nota: Use los botones Acercar / Alejar ubicados en el lado izquierdo del mapa o el botón rueda del mouse para acercar a su escala preferida.

- Click on your property to see a pop-up with the zoning label. The numbers within the lot boundary are the lot numbers or acreage.

Haga clic en su propiedad para ver una ventana con la etiqueta de zonificación. Los números dentro del límite del lote son los números de lote o superficie cultivada.

Click and drag the gray bar in the middle to see **Current Zoning** on the left and **Proposed Zoning** on the right.

*Haga clic y arrastre la barra gris en el centro para ver la **Zonificación Actual** a la izquierda y **Zonificación Propuesta** a la derecha.*

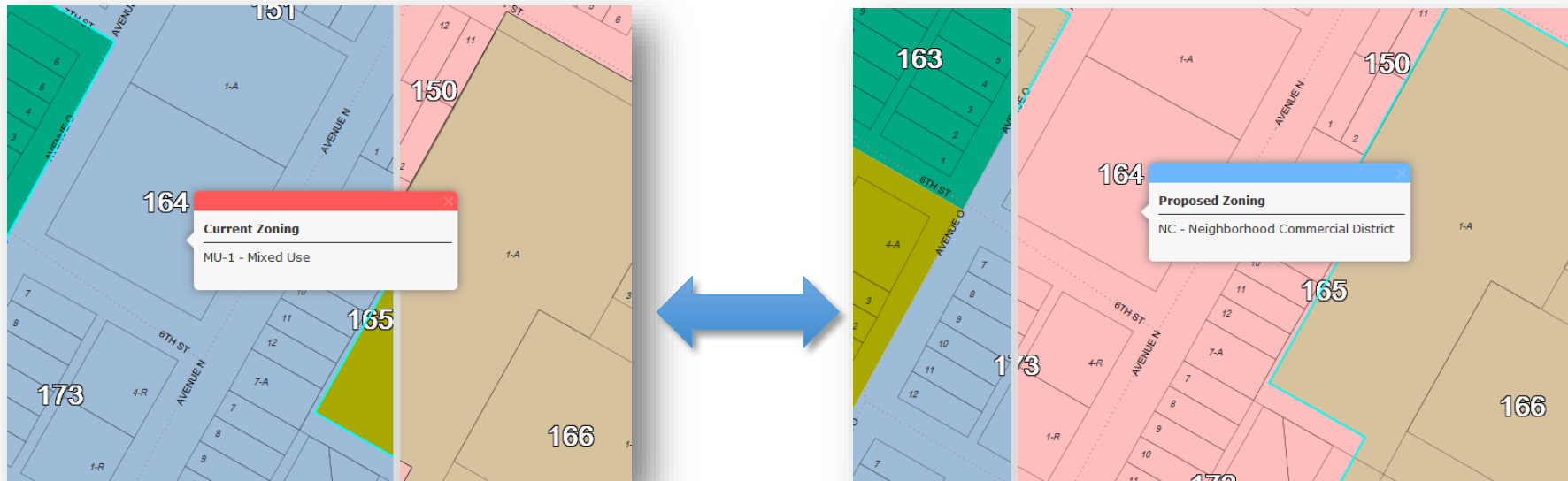

Note: The black dot that represents your address may not appear within the property boundary.

Nota: El punto negro que representa su dirección a veces no aparecer dentro del límite de la propiedad.

Please contact the Planning Department at (830) 798-7086 or email smoreno@marblefallstx.gov.

Por favor, póngase en contacto con el Departamento de Planificación al (830) 798-7086 o envíe un correo electrónico a smoreno@marblefallstx.gov.

For technical questions related to the Interactive Zoning Map please call (830) 798-7089 or email cseiterweatherford@marblefallstx.gov.

Para preguntas técnicas relacionadas con el mapa interactivo de zonificación, llame al (830) 798-7089 o envíe un correo electrónico a cseiterweatherford@marblefallstx.gov.

Thank you!
Gracias!

